LIMAYmag

#315 NOVEMBRE / DÉCEMBRE 2026

LE MAGAZINE OFFICIEL DE VOTRE VILLE



Portraits du quotidien

les visages de la ville

Label Ville Active et Sportive

Lumières d'Hiver

Zumba Accros

Sommaire

2 Éditorial
4 Retour en images
6 Zoom sur… Label ville active et sportive
8 Limay Bouge La ville débarque sur TikTok
9 Limay Bouge Lumières d'Hiver
10 Limay Bouge Les Petites Étoiles
11 Communauté urbaine Déchets : les jours de collecte ont changé
12 Dossier Portraits du quotidien
17 Commerces Les Gourmands Disent & Le Petit Nomade
18 Sports et Loisirs Zumba Accros
19 À votre service Informations CCAS
20 Tribunes politiques
22 Agenda

Souvenirs de Limay

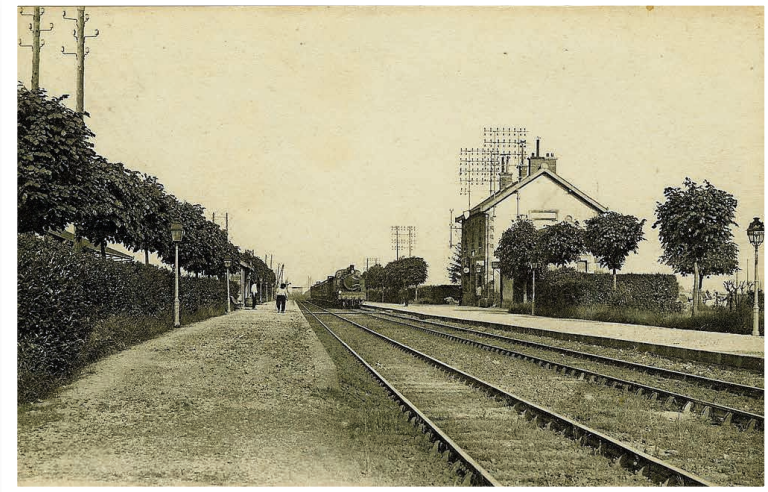

Voyage dans le passé de notre ville, grâce aux cartes postales.
Ici, la Gare de Limay.

Vous avez des cartes postales anciennes de la ville ? *Vous pouvez contribuer à compléter notre série de photos en nous contactant par mail à* **communication@ville-limay.fr**

#315

LIMAY MAGAZINE

Novembre/Décembre 2026

Bulletin municipal officiel bimestriel de la ville de Limay
5, avenue du Président Wilson 78520 Limay 01 34 97 27 27 accueil@ville-limay.fr

Directeur de la publication : Djamel Nedjar - **Rédactrice en chef** : Sandra Martin
Rédaction : Lisa De Felice, Stéphane Tixier, Sandra Martin - **Photos** : Florian Benito, Lisa De Felice
Maquettage : Florian Benito - **Impression** : B-kom - **Tirages** : 8300 exemplaires

Si vous ne recevez pas le magazine municipal, faites-vous connaitre auprès de la direction de la Communication et du Dialogue citoyen : communication@ville-limay.fr



Mieux comprendre ?

En moins de 2 minutes, on vous en dit plus sur un sujet concernant la ville, sa gestion et ses habitants.
Retrouvez la vidéo sur le site de la ville ville-limay.fr

Infos pratiques

Hôtel de ville

5, avenue du Président Wilson
78520 Limay

Du lundi au vendredi
de 8h30 à 12h15 et de 13h30 à 17h30

Le samedi
de 9h à 12h30

01 34 97 27 27

accueil@ville-limay.fr

ville-limay.fr

Édito du Maire

Chères Limayennes, chers Limayens,



Capucine et Antoine, 2 artistes photographes, se sont immergés dans notre territoire pour en restituer l'esprit, l'histoire aussi, à travers des portraits d'habitants. Pendant des mois, ils ont réalisé le portrait de ces femmes et ces hommes qui sont les témoins des transformations et des mutations, mais aussi des valeurs de solidarité, d'humanisme et de diversité qui animent notre ville. Limayen de naissance, j'ai toujours pensé que la principale richesse de notre ville était ses habitants ! L'esprit village n'a pas disparu, même si les choses changent évidemment, les cultures agricoles et les activités industrielles s'entremêlent désormais à une réelle mixité culturelle. Je ne peux que vous inviter à découvrir toutes leurs photos au sein de la belle salle des Réservoirs, mais aussi dans l'espace public !

Dans ces pages, nous vous présentons aussi le nouveau calendrier de collecte des déchets que met en place la Communauté urbaine à compter du 1er novembre 2026. Si les secteurs ne changent pas, rassurez-vous, les jours de collectes, eux, évoluent pour limiter la présence des bacs sur les trottoirs. Soyez attentifs aux informations données par GPSeO et relayées par la Ville.

Ce mois de novembre est celui de l'inauguration du site de distribution d'IKEA à Limay. Depuis fin septembre, le géant suédois met progressivement en fonctionnement son centre sur le port. Ce site va proposer à terme plus de 400 emplois ! D'autres projets sur le Port et sur la zone des Hauts Reposoirs se profilent et il faut s'en féliciter pour notre ville et pour le Mantois.

Enfin, depuis quelques jours, les travaux du futur parc végétal des Célestins ont commencé ! Nous aurons l'occasion de vous en dire plus prochainement sur ce magnifique projet qui nous lie, lui aussi, à notre histoire et à notre passé agricole et viticole.

Je vous souhaite à toutes et à tous une bonne lecture !

Djamel NEDJAR
Maire de Limay

Les élus à votre écoute

Le Maire vous reçoit sans rendez-vous
Les 1ers samedis du mois : 7 novembre et 5 décembre

Le Maire et son équipe vous reçoivent sur rendez-vous
01 34 97 27 40

Prochain Facebook Live
lundi 30 novembre 2026

Les Adjoints au maire



Ghyslaine MACKOWIAK
Urbanisme règlementaire et Administration générale

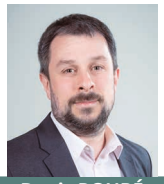

Denis BOURÉ
Culture et Jeunesse



Ghislane TIZNITI
Éducation, Petite Enfance et Restauration



Samir MENIRI
Finances et Vie des quartiers



Rachida EL HAJOUI
Logement, Habitat et Relations bailleurs



Mickaël BOUTRY
Prévention, Médiation et tranquillité



Isabelle BOULET
Social, Santé et Séniors



Mohamed DADDA
Sport et Vie associative

Les Conseillers municipaux délégués



Joël JÉGOUZO
Coopération décentralisée



Gaston NITOU SAMBA
Commerce



François MAILLARD
Gestion des espaces publics, Propreté et Espaces verts



Jean-Marc RUBANY
Gestion des risques et devoir de mémoire



Brahim SAHED
Patrimoine bâti, Sobriété énergétique et Accessibilité

Forum des associations ▶

Début septembre, près de 50 associations limayennes étaient réunies pour présenter leurs activités et rencontrer les habitants. Une journée qui met à l'honneur l'engagement associatif et l'offre d'activités sur la ville.





Inauguration de la passerelle ▲

Mi-septembre, la passerelle du Vieux-Pont a été inaugurée par les Maires de Limay et de Mantes-la-Jolie, entourés du Député des Yvelines et des financeurs du projet : le Préfet, la Présidente de Région, le Président du Département, la Présidente de la CU GPSeO et le Président du Syndicat Mixte Seine Ouest. Dédié aux mobilités douces, cet édifice historique ressuscité de la vallée de Seine permet de traverser et de faire le lien avec Mantes-la-Jolie en toute sécurité, en offrant un panorama magnifique !





Journées du Patrimoine ▲

Les 19 et 20 septembre, Limay a célébré les Journées européennes du patrimoine. Découverte du patrimoine architectural, animations autour du centre-ville rénové, musique et concert à l'église Saint-Aubin étaient au programme de ce week-end.

Photos réalisées par Kelly, Logan, Nadir et Sonia, dans le cadre d'un atelier de découverte des métiers de l'audiovisuel, issu d'un jumelage entre la Préfecture d'Île-de-France et l'INA.

▲ Trail des loups Serge Jegou

Le 20 septembre, le Trail des Loups, qui porte désormais le nom du regretté Serge Jegou, a rassemblé de nombreux participants pour sa 5e édition. Trois parcours étaient proposés : 12 km pour les plus aguerris, ainsi que 3,5 km et 1,5 km pour les plus jeunes et les coureurs souhaitant s'initier à la course nature.

Retour *en images*



Semaine bleue

Du 5 au 10 octobre, la Ville a donné rendez-vous aux séniors pour profiter de nombreuses activités : loto, pétanque, balade, jeux, visite culturelle, conférence et concert. Convivialité et bonne humeur ont rythmé la semaine pour des moments de partage inoubliable.







Foire à tout

La traditionnelle Foire à tout est revenue à Limay le 4 octobre et a animé le centre-ville. L'occasion pour les centaines de visiteurs de chiner, de vendre et de profiter d'un moment en famille ou entre amis.



Soirée guinguette

En partenariat avec l'association « À chacun son cirque », les Closeries du Vieux-Pont ont animé à 2 reprises le quai Albert 1er en septembre. Les habitants ont pu se retrouver autour d'apéritifs et d'animations festives en bord de Seine.

Rentrée des classes

Le mardi 1er septembre, les enfants ont repris le chemin de l'école. C'est une nouvelle année scolaire qui commence et à l'occasion, le Maire de Limay, comme l'ensemble de son équipe municipale, est allé à leur rencontre pour leur souhaiter une belle rentrée.

Ville Active & Spor
Limay récompensé pour son

Deux lauriers pour Limay ! La Ville a obtenu le label « Ville Active & Sportive », millésime 2026. Une distinction qui vient reconnaître son engagement en faveur de l'activité physique et sportive et les actions mises en œuvre pour permettre au plus grand nombre de pratiquer.



▲ *Les activités du Centre d'Initiation Sportive (CIS) s'adressent aussi bien aux enfants qu'aux adultes et aux séniors, dans le cadre d'atelier avec le sport santé.*

Le 22 octobre dernier, Limay a officiellement reçu son diplôme et sa plaque lors de la cérémonie nationale du label, organisée au Comité National Olympique et Sportif Français (CNOSF), à Paris. Ces deux lauriers viennent saluer une dynamique collective, portée au quotidien par la Ville, ses services, l'ensemble de ses associations et clubs sportifs. Une reconnaissance aussi pour tous les éducateurs et bénévoles qui contribuent à faire vivre le sport à Limay.

tive : dynamisme



Le tissu associatif de la ville est également à l'initiative d'évènements sportifs comme le Trail des Loups Serge Jegou qui s'est déroulé le 20 septembre dernier.

Que signifient les deux lauriers ?

Le label est attribué de 1 à 4 lauriers. Ce niveau traduit l'engagement de la collectivité et la qualité des actions conduites en faveur de l'activité physique et sportive.

Avec deux lauriers obtenus, Limay voit reconnues les actions menées pour développer et diversifier la pratique sportive et favoriser son accès au plus grand nombre. Ils viennent également encourager la Ville à poursuivre cette dynamique et à continuer de faire évoluer son offre sportive au bénéfice des habitants.

Le sport, pour tous et à tous les âges

À Limay, la politique sportive s'inscrit dans une volonté simple : rendre l'activité physique accessible au plus grand nombre. Enfants, adolescents, adultes ou séniors, chacun doit pouvoir trouver une pratique adaptée à ses envies, à ses capacités et à son rythme.

Cette ambition s'appuie sur les équipements sportifs de la Ville, mais également sur la diversité des activités proposées et sur le dynamisme du tissu associatif local.

Le Centre d'Initiation Sportive (CIS) participe pleinement à cette démarche en proposant des activités de découverte des différentes disciplines tout au long de l'année. Les stages organisés pendant les vacances scolaires offrent également aux plus jeunes l'occasion de s'initier à de nouvelles pratiques dans un cadre convivial.

Le sport ne se résume toutefois pas à la pratique d'une discipline, d'une compétition. Il est aussi un outil de santé, de bien-être, d'éducation et de lien social. Il contribue à lutter contre la sédentarité, favorise l'épanouissement et permet de créer des moments de partage.

LE LABEL « VILLE ACTIVE & SPORTIVE »

Créé en 2017, le label « Ville Active & Sportive » distingue les communes qui développent une politique volontariste en faveur de l'activité physique et sportive.

L'évaluation prend notamment en compte la politique sportive de la collectivité, la diversité des pratiques, les équipements, les initiatives développées et les actions mises en œuvre sur le territoire.

Attribué pour une durée de trois ans, le label est renouvelable. Il permet d'inscrire l'engagement de la Ville dans la durée et de valoriser les évolutions de sa politique sportive.

La Ville de Limay débarque sur TikTok



Depuis septembre, la Ville de Limay est présente sur TikTok.

À travers des vidéos courtes, dynamiques et originales, découvrez Limay autrement : son patrimoine, ses évènements, ses projets et les lieux qui font le charme de la commune. Avec ce nouveau réseau, la Ville souhaite diversifier ses moyens de communication et toucher de nouveaux publics, notamment les plus jeunes, tout en valorisant la richesse de la vie locale.

Suivez la Ville de Limay sur TikTok : @villedelimay

LABAZ : la culture à portée de main pour les 15-25 ans !

Vous avez entre 15 et 25 ans ? Pensez à LABAZ ! L'application gratuite de la Région Île-de-France propose aux jeunes des aides et bons plans pour la culture, le sport, les transports et les loisirs.



À Limay, profitez-en notamment pour découvrir La Nouvelle Réserve *(en photo ci-contre)*, librairie indépendante située au 5, rue du Maréchal Foch.

Les 15-17 ans peuvent notamment bénéficier d'une aide allant jusqu'à 50 € pour une activité sportive ou culturelle, sous conditions.

Téléchargez LABAZ et découvrez les aides disponibles !





CinéLimay :
Limay fait son cinéma !

Avec CinéLimay, le cinéma fait son entrée dans la programmation culturelle de la Ville. Une nouvelle façon de découvrir le 7e art, de partager des émotions et de se retrouver autour d'un moment convivial.

Les Grands Formats : pour les ados et les adultes

Les Grands Formats donnent rendez-vous aux adolescents et aux adultes tous les deuxièmes vendredis de chaque mois à 20h. La programmation propose des films aux univers variés, choisis pour leur qualité, leur originalité ou leur résonance avec les grands sujets de société. Le premier rendez-vous, autour du film Me and Earl and the Dying Girl, s'est tenu le 16 octobre.

CinéMômes : pour les enfants

Les CinéMômes donnent rendez-vous aux plus jeunes le troisième mercredi, tous les deux mois, à 15h. Les films proposés sont adaptés à leur âge et mêlent aventure, humour, émotion et imagination. Le premier rendez-vous, autour de Fantastic Mister Fox, s'est tenu le 21 octobre.

Et parce que le cinéma se partage aussi en dehors de l'écran, les rendez-vous sont accompagnés de moments conviviaux : ciné-soupe pour les grands, ciné-goûter et ateliers créatifs pour les enfants. Une manière de faire de CinéLimay un véritable temps de rencontre, de découverte et de partage.

Collecte de sang de l'EFS

Vendredi 27 novembre 14h
Rendez-vous sur **dondesang.efs.sante.fr**
Espace culturel C. Faure

EFS
ÉTABLISSEMENT FRANÇAIS DU SANG
Du donneur aux patients

Lumières d'Hiver : Limay brille de mille feux



Du 18 au 20 décembre, la Ville de Limay vous donne rendez-vous pour trois jours de féérie, de partage et de festivités. Entre illuminations scintillantes, animations familiales et gourmandises de saison, Lumières d'Hiver invite petits et grands à plonger dans la magie des fêtes de fin d'année en lumières !

Dans le parc de la Roseraie, le Village Luminéa et son château promettent un univers enchanté dédié aux enfants. Toujours à proximité de l'hôtel de ville, le grand arbre illuminé viendra sublimer le décor et faire briller les yeux des visiteurs. Le marché de Noël et ses saveurs gourmandes complèteront cette ambiance chaleureuse.

Côté animations, place à l'émerveillement ! Spectacle mêlant chant, danse et lumière, danse participative et espace de jeux géants rythmeront ces trois journées festives. Entourée de food trucks une grande table des souhaits permettra de se restaurer et de partager. Autant d'occasions de s'amuser, de découvrir et de vivre ensemble de précieux moments en famille ou entre amis.

Lumières d'Hiver célèbre ce qui nous rassemble : la convivialité, le partage et le plaisir d'être ensemble. Alors, laissez-vous emporter par la magie des lumières et venez faire scintiller les fêtes à Limay.

Infos pratiques

Vendredi 18 décembre : 18h-22h
Samedi 19 décembre : 15h-22h
Dimanche 20 décembre : 14h-21h
Parvis de l'hôtel de ville et parc de la Roseraie
Plus d'infos sur ville-limay.fr

Les Petites Étoiles : une nouvelle offre d'accueil pour les familles

Depuis le début du mois de septembre, la crèche familiale Les Petites Étoiles, située 13, rue des Hautes Meunières, a évolué pour devenir un Multi-accueil familial et collectif.

Cette évolution permet à la Ville de Limay de proposer une offre d'accueil plus diversifiée, tout en conservant le fonctionnement de l'accueil familial.

La partie accueil familial, assurée par les assistantes maternelles, reste inchangée avec **36 places. En complément, 9 places en accueil collectif occasionnel sont désormais proposées aux enfants** de 14 mois jusqu'à leur entrée à l'école. Cet accueil, destiné notamment aux familles qui gardent leur enfant à domicile, permet aux enfants de profiter de temps d'éveil et de socialisation dans un espace adapté et sécurisé.

Les créneaux d'accueil :

- Lundi et mardi, de 13h45 à 17h avec goûter ;
- Jeudi et vendredi, de 8h45 à 12h sans repas ;
- Jeudi et vendredi, de 13h45 à 17h avec goûter.



L'accueil collectif fonctionne hors vacances scolaires et compte 9 places par demi-journée.

Cette évolution permet également de mieux valoriser les locaux existants, adaptés et conformes à l'accueil des jeunes enfants, tout en diversifiant les solutions proposées aux familles limayennes.

Les Petites Étoiles

13 rue des Hautes Meunières – Limay
01 34 78 28 70
petiteenfance@ville-limay.fr

La pré-inscription s'effectue, comme auparavant, via le Portail Famille pour les familles domiciliées à Limay. Une fois l'inscription validée, les familles peuvent réserver librement les créneaux disponibles, en fonction de leurs besoins, sans obligation de présence minimale.



Photo: Mixatom

Le chapiteau de Limay accueille une nouvelle aventure avec la Compagnie Air de Danse

Le chapiteau de Limay ouvre une nouvelle page avec la reprise de ses activités par la Compagnie Air de Danse qui succède à la Compagnie des Contraires.

L'association propose un projet à la croisée du cirque, de la danse, du sport et des arts vivants, avec une volonté forte de rendre ces pratiques accessibles à tous. Ateliers, stages, activités adaptées et spectacles permettront aux enfants, aux jeunes et aux adultes de découvrir de nouvelles disciplines dans un cadre convivial et bienveillant.

Une attention particulière est portée à l'inclusion des personnes en situation de handicap et des publics éloignés de la culture. Danse, cirque adapté, yoga-danse ou encore danse voltige et danse verticale font partie des activités développées par la compagnie.

À travers cette nouvelle dynamique, le chapiteau se veut un lieu de pratique, de création et de rencontre, ouvert sur la ville et ses habitants.

Déchets : attention les jours de collecte ont changé depuis le 1er novembre 2026

Dans le cadre de sa compétence en matière de gestion des déchets, la Communauté urbaine Grand Paris Seine & Oise a réorganisé depuis le 1er novembre la collecte des déchets en porte-à-porte sur la commune de Limay.

À l'initiative de GPS&O, cette réorganisation vise à éviter la présence des conteneurs d'ordures ménagères sur la voie publique pendant le week-end en perspective de la collecte du lundi matin.

Cette évolution entre également dans le cadre de l'amélioration continue des process qualité et sécurité auprès des équipes de collecte et des usagers.

Pour mettre en œuvre ce nouveau dispositif, les tournées de collecte ont été entièrement repensées. Des changements dans vos habitudes sont donc à prévoir. Le secteur de collecte sur lequel vous êtes situé ne change pas, mais vous devez prendre en compte le nouveau jour de collecte pour votre secteur !

Habitants en maison individuelle ou en collectif, commerces, administrations… **l'ensemble des usagers concernés par la collecte en porte-à-porte a déjà été informé courant octobre** via des flyers en boites aux lettres, courriers, e-mailing en fonction des cibles, mais aussi via la communication sur le site et les réseaux sociaux de la ville.

Pas encore au courant des changements dans votre rue ?

Plusieurs outils sont à votre disposition :

- L'application gratuite **Infos déchets GPSEO** ;
- La page du site de gpseo.fr **gpseo.fr /collecte-dechets** qui donne accès au moteur de recherche (identique à l'appli) également accessible depuis le site de la ville : ville-limay.fr/article/gerer-mes-dechets ;
- La ligne téléphonique Infos déchets GPS&O au 01 30 33 90 00, accessible du lundi au vendredi, de 9h à 12h et de 14h à 17h. Un calendrier papier peut vous être envoyé par courrier.

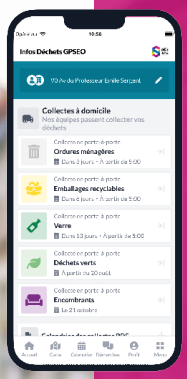

Infos déchets GPSEO délivre, gratuitement et en temps réel

- Les informations personnalisées à votre adresse (calendrier personnalisé de collecte) ;
- Des notifications de rappels de sortie des différents bacs de collecte ;
- La géolocalisation des bornes d'apport volontaire et des déchèteries ;
- Des informations pratiques d'accès et un guidage jusqu'à la déchèterie la plus proche ;
- Des alertes d'actualités ou infos sur les nouveautés (modifications d'horaires ou fermetures de déchèteries, adaptation des horaires de collecte en cas d'incident climatique…) ;
- Des conseils pour bien trier et réduire ses déchets au quotidien (acquisition d'un bac à compost, consignes de tri et lieux où donner une seconde vie à ses objets…).



Portraits du quotidien
les visages de la ville

Depuis plusieurs mois, les photographes **Capucine Lageat et Antoine Perroteau** sillonnent Limay à la rencontre de ses habitants. Leur mission : dresser, en images, un portrait sensible de la ville et de celles et ceux qui la font vivre.

Après une première présentation des portraits dans l'espace public au printemps, le projet se poursuit aujourd'hui avec une exposition aux Réservoirs, en novembre.











À la rencontre des habitants et de leur histoire

Pour cette mission, les deux photographes ont choisi de travailler au plus près des habitants. Ils sont allés à leur rencontre dans de leur quotidien : lieux de vie, de travail, espaces publics ou endroits auxquels ils sont particulièrement attachés. Leur démarche est de réaliser des portraits accompagnés d'un environnement et d'un récit, afin de donner à voir les personnes photographiées, mais aussi une partie de leur histoire et de leur rapport à la ville.

Chaque rencontre permet ainsi d'aborder des parcours différents : vie professionnelle, famille, loisirs, habitudes de quartier ou encore souvenirs liés à Limay.

Cette démarche documentaire permet de réunir progressivement des profils variés et de rendre compte de la diversité des habitants et des parcours qui composent la commune.

Des portraits qui racontent aussi les lieux

Le choix du cadre occupe une place importante dans le travail des photographes. Les habitants sont photographiés dans des environnements qui leur sont familiers. Un quartier, une rue, un lieu de travail ou un espace public deviennent ainsi des éléments du portrait. Les photographies permettent de mettre en relation les personnes et les lieux qu'elles fréquentent au quotidien.

Les images sont accompagnées de légendes qui apportent des informations sur les personnes photographiées et permettent au public d'en découvrir davantage sur leur parcours.

Une exposition à ciel ouvert

Après plusieurs mois de rencontres et de prises de vue, une première étape du projet a été dévoilée au printemps. En mai, les premiers portraits ont été installés dans différents quartiers de Limay.

Les photographies sont alors sorties du cadre habituel de l'exposition pour prendre place directement dans l'espace public. Sur les panneaux de la ville, les habitants ont pu découvrir de grands portraits accompagnés de légendes présentant les personnes photographiées.

Au détour d'une rue, sur un trajet quotidien ou dans son propre quartier, chacun pouvait ainsi rencontrer ces nouveaux visages. Une manière de faire entrer l'art dans la vie quotidienne et de proposer un autre regard sur la ville.

Cette première installation avait également une dimension symbolique : montrer que le patrimoine d'une ville n'est pas uniquement constitué de ses monuments, de ses bâtiments ou de ses paysages. Ses habitants en sont eux aussi une part essentielle. Les portraits affichés racontent des individualités, mais leur réunion commence déjà à composer une image collective de Limay.



Un projet en plusieurs étapes

L'affichage de mai n'a pas marqué la fin du projet, bien au contraire. Après cette première restitution à mi-parcours, les photographes ont poursuivi leur travail de terrain. De nouvelles rencontres ont été organisées et de nouveaux portraits sont venus enrichir progressivement la série.

Cette deuxième phase permet d'élargir le regard porté sur la commune et de faire entrer dans le projet d'autres habitants, d'autres parcours et d'autres lieux. Car Limay ne peut se raconter à travers quelques visages seulement.

La diversité des générations, des quartiers, des métiers, des histoires personnelles et des façons de vivre la commune constitue précisément la richesse de cette démarche.

À l'occasion des Journées européennes du patrimoine, le projet s'est également poursuivi dans l'espace public avec un nouvel accrochage sur les grilles du parc du Cèdre.

Cette fois, les photographies présentées étaient consacrées exclusivement aux paysages de Limay. Après les portraits d'habitants installés dans les quartiers au printemps, cette nouvelle présentation a permis de porter le regard sur les lieux, les espaces naturels et les paysages qui composent le territoire.

Une autre manière de découvrir Limay à travers le regard des photographes, en complément du travail réalisé auprès des habitants.

La mise en lumière finale

Après plusieurs mois de travail et de rencontres, le projet « Limay, celles et ceux qui l'habitent » est présenté à la salle des Réservoirs du 19 novembre 2026 au 31 janvier 2027. L'exposition qui marque la fin du projet permet de découvrir le travail réalisé par les deux photographes au cours de leur immersion à Limay.

Les visiteurs pourront notamment retrouver des portraits déjà présentés dans la rue au printemps et découvrir les photographies réalisées au cours des mois suivants.

Une mission dans le cadre du renouvellement urbain

La mission photographique « Portraits du quotidien » s'inscrit dans le cadre du projet de renouvellement urbain mené à Limay.

Alors que plusieurs quartiers connaissent des transformations importantes, ce travail photographique permet de conserver une trace de la vie du territoire à cette période particulière. Les portraits réalisés avec les habitants, mais aussi les lieux photographiés, témoignent du Limay d'aujourd'hui et de ses usages.

Cette démarche contribue ainsi à constituer une mémoire photographique de la ville, qui pourra être conservée et transmise au-delà de la période de transformation des quartiers.

Le coût estimatif global du projet est de 29 647 €, avec une subvention de 10 000 €. La participation de la Ville s'élève à 19 647 €, dont 5 000 € au titre de la mission principale et 14 647 € dans le cadre du Nouveau Programme National de Renouvellement Urbain (NPNRU).







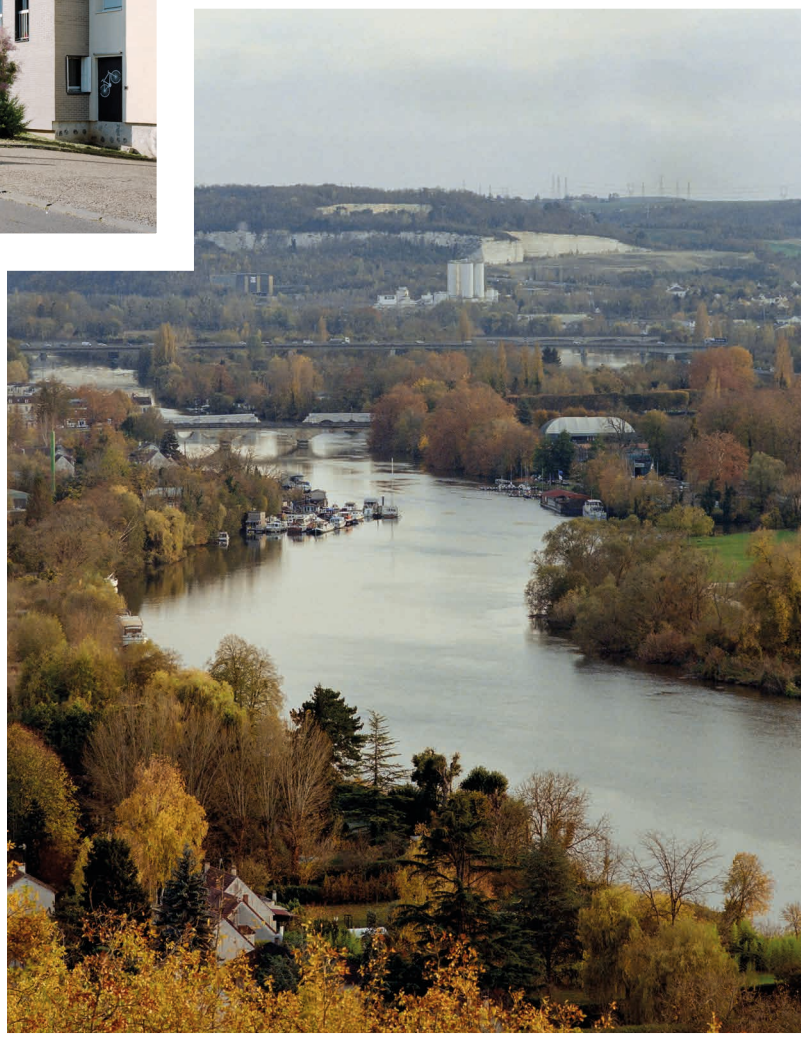

Témoignages

Capucine et Antoine, 31 et 37 ans
Photographes
« Cette mission photographique à Limay a été une étape importante dans notre parcours de photographes : elle nous a permis de réaliser une série de portraits sur le temps long. »

Céline, 42 ans
Participante
« Participer à cette mission photo a été une belle expérience. Limayenne depuis toujours et commerçante dans ma ville, je suis fière de faire partie de ces portraits qui racontent la vie et l'identité de Limay à travers ses habitants. »

Ali, 45 ans
Habitant
« Ce projet photographique permet de mettre en avant la belle diversité humaine qui compose notre ville au travers de portraits saisissants. Le vrai visage de notre ville : celle de ses habitants ! Chapeau aux artistes ! »



EXPOSITION
LIMAY, CELLES ET CEUX QUI L'HABITENT

Les Réservoirs
2, rue des Réservoirs

Du 19 novembre 2026 au 31 janvier 2027

Une exposition réalisée dans le cadre de la mission photographique «Portraits du quotidien». D'autres restitutions seront organisées dans d'autres lieux en 2027.



Parole d'élu

DENIS **BOURÉ**

Adjoint au maire en charge de la Culture

« On dit souvent que l'art de la photographie c'est celui de capter le réel. Mais la photo est aussi un art qui permet de révéler l'invisible ! C'est surtout un média culturel puissant pour témoigner et raconter. Et comme toutes les autres formes d'art, la photographie questionne et transmet des émotions !

En un mot : c'est une pratique artistique riche et accessible, car l'image est partout dans notre monde moderne. Tout cela en fait un art populaire. C'est pour cela que le projet de Capucine et Antoine s'est imposé aux élus de Limay quand il s'agissait de montrer notre ville et ses mutations urbaines à travers des portraits d'habitants. Je crois que le challenge est relevé avec talent et humanité par ces 2 artistes !

Nous voulons poursuivre ce premier pas et faire de la photographie une pratique artistique majeure à Limay. Car c'est aussi le moyen d'éduquer les plus jeunes à l'image et à ses manipulations et dérives. »

Quelques chiffres clés

102
personnes photographiées (portraits, photos en famille et petits groupes)

78
La différence d'âge entre les personnes photographiées (de 10 mois jusqu'à 79 ans)

87
pellicules argentiques moyen format pour un total de 980 clichés réalisés

Vos commerces



Les Gourmands Disent
Le fait maison au service de toutes les envies

Depuis 2021, Les Gourmands Disent… régale les habitants de Limay et des alentours avec ses créations de pâtisserie et ses prestations traiteur. Anciens élèves de la célèbre école de cuisine Ferrandi à Paris, les artisans mettent leur savoir-faire au service de produits faits maison, artisanalement et à partir de produits de qualité.

Macarons, buffets, cocktails, repas servis à l'assiette, pièces montées… Pour un anniversaire, un mariage, un évènement professionnel ou associatif, chaque prestation est réalisée sur mesure, selon les envies et les besoins des clients.

Basé à Limay, Les Gourmands Disent… propose également un service de livraison dans tout l'Ouest parisien, pour permettre à chacun de profiter de créations gourmandes directement sur son lieu d'évènement.

Infos pratiques
8, impasse Faraday, Limay
06 43 69 38 78
lesgourmandsdisent78520@gmail.com
www.lesgourmandsdisent78.fr
Facebook : Les Gourmands Disent 78
Instagram : lesgourmandsdisent78520

Vous êtes commerçant à Limay ?
Vous souhaitez bénéficier d'une présentation de votre activité dans un prochain numéro du magazine municipal ?

Contactez le service Communication :
communication@ville-limay.fr

Le Petit Nomade
La pizza artisanale au feu de bois

Installé à Limay chaque jeudi soir, place du Marché couvert, devant l'église, le food truck Le Petit Nomade vous propose des pizzas et panuozzo cuits au feu de bois. Sa pâte napolitaine contemporaine maison, longuement fermentée, offre des pizzas légères, savoureuses et généreuses.

Avec une majorité d'ingrédients soigneusement sélectionnés en Italie, une charcuterie premium halal, des sauces et desserts qu'il élabore lui-même, Le Petit Nomade défend une cuisine artisanale et gourmande, préparée avec passion directement devant les clients.

Infos pratiques
Halle à marché, devant l'Église
Tous les jeudis soir
06 88 10 50 37
Facebook : Le petit nomade au feu de bois



Zumba Accros

Bouger, se dépenser, partager !

Créée en 2013, l'association Zumba Accros propose aux habitants de Limay des séances de Zumba Fitness et de renforcement musculaire dans une ambiance conviviale. Ici, pas de compétition : chacun vient bouger, se dépenser et partager un bon moment, à son rythme.



Deux activités pour prendre soin de soi

La Zumba Fitness associe mouvements dansés et rythmes entraînants pour travailler le cardio, l'endurance et la condition physique. Accessible quel que soit le niveau, elle permet de se dépenser tout en prenant plaisir à bouger en musique.

Le renforcement musculaire complète cette activité en sollicitant les différents groupes musculaires. Les exercices proposés permettent de travailler la tonicité, la souplesse et la condition physique, avec une attention portée aux capacités de chacun.

Les deux activités peuvent être pratiquées séparément ou combinées pour varier les exercices et les bienfaits.

Des cours encadrés et accessibles à tous

Les séances sont animées par des instructeurs qualifiés, qui accompagnent les participants avec pédagogie et bienveillance. L'objectif est de permettre à chacun de progresser à son rythme, dans un cadre rassurant et convivial.

L'association s'adresse aussi bien aux personnes déjà habituées à pratiquer une activité physique qu'à celles qui souhaitent simplement reprendre le sport ou découvrir une nouvelle discipline.

Contact

Fb : Zumba.accros
Insta : zumba_accros
zumba.accros@gmail.com
06 66 33 20 28
Inscriptions et tarifs disponibles sur : HelloAsso – Zumba Accros

Des rendez-vous chaque semaine à Limay

L'association propose deux créneaux hebdomadaires :

- **Mardi de 20h45 à 21h45**
  Zumba Fitness, *salle M. Quettier ;*
- **Jeudi de 20h45 à 21h45**
  Renforcement musculaire,
  salle P. Kergomard.



Informations CCAS

Pour plus d'informations

Hôtel de ville
5, avenue du Président Wilson

CCAS
Centre Communal d'Action Social
Lundi, mardi et vendredi 8h30 à 12h15
Mercredi 13h30 à 17h30
Jeudi 8h30 à 12h15 et 13h30 à 17h30
01 34 97 27 01

Insertion
01 34 97 27 06
insertion@ville-limay.fr
Du lundi au vendredi de 8h30 à 12h30 et de 13h30 à 17h45. Fermé le vendredi après-midi.

Visite guidée au Stade de France

Mardi 24 novembre
Départ du parvis de l'hôtel de ville vers 13h. Retour vers 18h30
Limayens retraités 60 ans et +

Inscription auprès du CCAS sur place aux horaires d'ouverture, jusqu'au 10 novembre. Fournir le dernier avis d'imposition. Tarif en fonction des ressources.

Atelier « Un temps pour soi »

Mardi 1er décembre 14h30
Salle des mariages, hôtel de ville
Limayens aidants

Prévention de l'épuisement physique, mental et social des aidants de personnes âgées ou en situation de handicap. Programme : conférence suivie d'une séance d'activité physique adaptée.

Gratuit, sur inscription auprès du CCAS sur place aux horaires d'ouverture.

Après-midi festive

Lundi 14 décembre 14h30
Espace culturel Christiane Faure, rue des Quatre Chemins
Limayens retraités 60 ans et +

Gratuit, sur inscription auprès du CCAS sur place aux horaires d'ouverture, à compter du 16 novembre.

Distribution colis de fin d'année

Du 7 au 11 décembre
9h à 12h15 et 13h30 à 17h30
Hôtel de ville, 3e étage
Les Limayens de 70 ans et +

Les Limayens de 70 ans et plus ayant réservé leur colis sont invités à venir le récupérer à l'Hôtel de Ville.

Le plan grand froid

Vous souffrez du froid ou vous connaissez des personnes isolées qui en souffrent ? Un registre nominatif est ouvert au CCAS pour enregistrer toutes les personnes qui en font la demande et qui sont au choix :

- Âgés de 65 ans et plus résidant à leur domicile ;
- Âgés de plus de 60 ans et reconnues inaptes au travail et résidant à leur domicile ;
- Adultes en situation de handicap.

Ce document favorise l'intervention à domicile des services sociaux en cas de plan d'alerte ou d'urgence déclenché par le préfet. Ce registre est confidentiel et ne sera accessible que sur demande expresse de la personne inscrite ou de son représentant légal.

En application de la loi du 2 février 2002 relative à la démocratie de proximité, un espace d'expression est réservé aux groupes politiques composant le conseil municipal. Les textes, informations et chiffres publiés engagent l'unique responsabilité de leurs auteurs et reflètent leur seule opinion.

Les peuples pris pour cible

Dans les territoires de Palestine, comme dans les villes et villages d'Ukraine, et malheureusement dans plein d'endroits de la planète, les peuples sont pris pour cible. La France, pays des Lumières et des Droits de l'Homme, ne peut se contenter de paroles. Elle doit agir aux côtés des pays démocratiques contre l'impérialisme d'où qu'il vienne ! C'est un devoir, mais c'est aussi une urgence ! Car ce qu'il se passe actuellement restera dans les pages les plus sombres des livres d'histoire et nous ne pouvons rester passifs !

Dans notre pays l'attaque contre le peuple prend une autre forme. Bien moins dramatique heureusement pour le moment, mais tout aussi systématique ! Elle est conduite par les forces de l'argent qui profite chaque jour un peu plus sur le dos des plus fragiles, des travailleurs ou encore des retraités ! Le pouvoir d'achat de millions de Français est aujourd'hui directement amputé par l'envolée du prix de l'essence ! À qui profite le crime ?

Et ces puissances financières font majoritairement le choix de promouvoir un discours de haine et de rejet de l'autre porté par des femmes et hommes politiques avides de pouvoir. Ils tissent leur toile partout, dans les médias, dans la culture, au Parlement. À Limay nous défendons les valeurs humanistes, et nous sommes vigilants à la liberté d'expression, au refus de la pensée dominante et/ou unique et nous œuvrons pour une société plus juste !

Outre la vigilance de tous, combattre ces forces obscurantistes passe par l'éducation et la culture qu'il faut favoriser, par le vivre ensemble qu'il faut promouvoir et par l'action politique afin de proposer un autre projet de société. Nous nous y employons… modestement.

Et c'est aussi ce que l'exposition de portraits de Limayens qui débute en ce mois de novembre nous propose : remettre l'humain au centre des choses. Ne la manquez pas !

LIMAY ENSEMBLE 2026

D. Nedjar, G. Mackowiak, D. Bouré, G. Tizniti, S. Meniri, R. Elhajoui, M. Boutry, I. Boulet, M. Dadda, S. Nazef, J. Jégouzo, M. Sarrazin, G. Nitou, M. Jumel, F. Maillard, S. Jaabiri, JM. Rubany, N. Diop, S. Peulvast, E. Lepinard, G. Prod'Homme, K. Gamraoui, B. Birach, A. Hai, B. Sahed, H. Baykan, F. Enguehard, F. Bion

Pas de demande d'expression d'un groupe d'élus autre que celui de la majorité.

À retenir du Conseil municipal

Toutes les délibérations sont consultables sur ville-limay.fr rubrique « **Comptes-rendus des conseils municipaux** »



Conseil municipal du 5 oct 2026

Approbation du dépôt d'un dossier de financement auprès de la Région Ile-de-France, dans le cadre du Contrat d'Aménagement Régional, d'un montant de 1 millions d'€ pour la réalisation de l'école maternelle des Hautes Meunières et de la sente piétonne végétalisée attenante.
Adoptée à l'unanimité.

Vote de la proposition d'extension du périmètre du dispositif d'autorisation préalable de mise en location, dit « permis de louer » via la signature d'un avenant à la convention avec la CU GPS&O, qui est compétente en matière d'habitat. Le permis de louer constitue un outil majeur de prévention de l'habitat indigne et de lutte contre les marchands de sommeil. L'extension au centre ancien élargi concerne les secteurs Chaussée de Beauvais / rue des Capucins / Célestins / Briand / Faïencerie / Mairie / Buisson / Coutures.
Adoptée à l'unanimité.

Vote de la dérogation au principe du repos dominical des salariés autorisant l'ouverture des hypermarchés les dimanches 2 mai, 5 septembre, 28 novembre, 5, 12, 19 et 26 décembre 2027 et des commerces de détail les dimanches 21 et 28 novembre, 5, 12, 19 et 26 décembre 2027.
Adoptée à l'unanimité.

État-civil

Cette rubrique liste l'ensemble des naissances et des mariages pour lesquels les familles ont donné leur autorisation de parution.

Naissances

Nous souhaitons la bienvenue à…

OUBEJJA Lina 22/08/2026

Mariages

Tous nos vœux de bonheur à…

RENEL Damien et LE GUILLOU Marion 16/07/2026
MABICKA MAGANGA Yannick et YENAULT Ornelie..... 14/08/2026
GOURLAIN Johann et RODRIGUES ESTEVES Ana..... 05/09/2026
BEN MOUSSA Youssef et DRIDRI Ibtihel 11/09/2026

Décès

Toutes nos condoléances aux proches de…

JESUS MATEUS Antonio..... 19/07/2026
FILLIETTE Michèle..... 21/07/2026
BOUDJARANE Rekia..... 26/07/2026
NAIDJA Abdallah 04/08/2026
BUTIEMUNI Georges 06/08/2026
DOUDOUD Omar 10/08/2026
BAZENET Martine.....11/08/2026
AMROUZE Béatrice.....12/08/2026
MARTINEZ Joseph.....16/08/2026
MUYLAERT Patricia.....01/09/2026
DELABARRE Michel.....02/09/2026
LOMBART Jean-Luc.....14/09/2026
JOLLY Jeannine 25/09/2026

État civil : prenez rendez-vous en ligne

Pour faciliter vos démarches, le Guichet unique met désormais en place la prise de rendez-vous en ligne pour les démarches d'État civil suivantes :

- Dossier de mariage
- Dossier de PACS
- Recensement militaire
- Attestation d'accueil

Pour prendre rendez-vous :

Rendez-vous sur le site de la Ville, rubrique : Services et démarches > Papier et citoyenneté > État civil > Prise de rendez-vous pour État civil

Avant toute prise de rendez-vous, assurez-vous de disposer de l'ensemble des justificatifs nécessaires et pensez à les apporter en version papier le jour du rendez-vous. Le Guichet unique n'effectue plus les photocopies ni les impressions de documents.

HABITANTS DE LIMAY

Au 1er novembre 2026

CHANGEMENT DES JOURS DE COLLECTE DE VOS DÉCHETS



Pour sortir vos bons bacs, les bons jours...

consultez votre **appli Infos déchets GPSEO**
ou rendez-vous sur **gpseo.fr/collecte-dechets**

Téléchargez l'appli ici

Télécharger dans l'App Store

DISPONIBLE SUR Google Play

GRAND PARIS SEINE &OISE COMMUNAUTÉ URBAINE

Agenda
des manifestations

Retrouvez l'ensemble de la programmation sur ville-limay.fr
Tous les évènements de la médiathèque identifiés par le symbole * sont gratuits, sur inscription préalable au 01 34 97 27 35.

Novembre

Semaine de la parentalité
Du 3 au 6 novembre
Autour de 4 thématiques : corps et bien-être, alimentation, les émotions, infos/intox.
Tout public
Plus d'infos sur : ville-limay.fr

Après-midi jeux de société
Mercredi 4 novembre
14h30 à 16h30.....Dès 7 ans
Médiathèque*

Les ateliers numériques
- **Enfants « Créez ta recette avec Canva »**

Mercredis 4, 18 et 25 novembre
10h30 .....Dès 8 ans
Médiathèque*

- **Adultes « Création d'une messagerie »**

Vendredis 6, 13, 20 et 27 novembre
10h30 ..... Adulte niveau débutant
Médiathèque*

Bébés lecteurs
Samedi 7 novembre
10h30 .....De 0 à 3 ans
Médiathèque*

Soirée latino-américaine
Samedi 7 novembre
Organisée par l'Association La PEÑA, en partenariat avec le CRC.
19h ..... Tout public
Salle Maurice Quettier
Réservation sur ville-limay.fr

Concert Blues sur Seine
Mercredi 11 novembre
Assistez au concert de Fred Wesley Génération Trio.
18h
Espace culturel Christiane Faure
Tarif plein : 18 € / réduit : 14 €
Billetterie : blues-sur-seine.com

Exposition « Celles et ceux qui l'habitent »
Du 19 novembre 2026 **au 31 janvier** 2027



Exposition conclusion de la mission photographique menée à Limay. Voir Dossier en p.12
15h à 18h du jeudi au dimanche
Tout public
Les Réservoirs

Ciné Limay « Dunkerque »
Vendredi 13 novembre
20h ..... Ado/adultes
Espace culturel Christiane Faure
Gratuit, sur réservation : ville-limay.fr

Braderie du Secours populaire de Limay
14 novembre et 12 décembre
14h à 16h
25, rue des coutures

Café lecture « Mardi tu lis »
Mardi 17 novembre
14h30
Médiathèque*

Théâtre « Belle-Mère à vendre »
Mardi 17 novembre
Belle-mère acariâtre, aussi insupportable qu'encombrante, qui fait de la vie de sa belle-fille un véritable enfer. Préparez-vous à rire.
15h
Espace culturel Christiane Faure
Réservations auprès des billetteries de spectacles (Fnac, Carrefour, etc.) ou directement sur place le jour J, sous réserve de places encore disponibles

Café-concert éphémère
Samedi 21 novembre
Soirée spéciale avec les groupes des studios de la Ville de Limay. Rock, Pop, Reprises, funck. En partenariat avec l'Association D pass et du son.
20h ..... Tout public
Espace culturel Christiane Faure
Gratuit, bar et restauration sur place

Croc'Histoires « Les animaux font leur show ! »
Samedi 21 et mercredi 25 novembre
10h30 .....Dès 3 ans
Médiathèque*

Marche Téléthon
Dimanche 22 novembre
Randonnée familiale de 20 ,15, 10 ou 5km, organisée par l'ALJ Marche randonnée.
Dès 7h15
Départ au Centre de loisirs
Inscriptions sur place le jour J.

Journée « Santé pour tous »
Mardi 24 novembre
Journée de prévention dans le cadre du Contrat Local de Santé. Au programme : diabète, cancer, maladie cardio-vasculaire, diététique...
10h à 16h..... Tout public
Salle Kergomard

Dictée pour tous
Mercredi 25 novembre

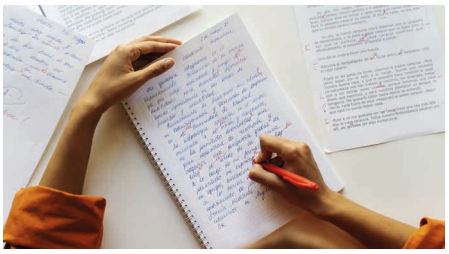

14h30 à 16h30.....Dès 6 ans
Espace culturel Christiane Faure
Gratuit, sur inscription à : a.boticas@ville-limay.fr

Calcul pour tous
Samedi 28 novembre
De 10 à 12h .....Dès 6 ans
Espace culturel Christiane Faure
Gratuit, sur inscription à : a.boticas@ville-limay.fr

Décembre

Balade autonome et atelier de Noël

28 novembre et 13 décembre

Se balader et découvrir la réserve naturelle en autonomie. Profitez également d'un jeu de pistes pour pimenter votre balade et d'un atelier de fabrication de décorations de Noël !

14h à 17h
Réserve Naturelle Régionale de Limay
Gratuit

Concert de la Sainte Cécile

Samedi 28 novembre

Concert déconstruit pour comprendre le fonctionnement d'un groupe de Pop/Rock et découvrir la musique du groupe mythique « Toto ».

19h
Espace culturel Christiane Faure
Gratuit, sur réservation : ville-limay.fr

Après-midi jeux de société

Mercredi 2 décembre

14h30 à 16h30 .....Dès 7 ans
Médiathèque*

Les ateliers numériques

• **Enfants « Stop Motion »**

Mercredis 2, 9 et 16 décembre

10h30 .....Dès 8 ans
Médiathèque*

• **Adultes « Internet »**

Vendredis 4, 11 et 18 décembre

10h30 .....Dès 8 ans
Médiathèque*

Bébés lecteurs

Samedis 5 et 19 décembre

10h30 .....De 0 à 3 ans
Médiathèque*

Café-concert éphémère

Samedi 5 décembre

Soirée Reggae. En partenariat avec l'Association D pass et du son.

20h ..... Tout public
Espace culturel Christiane Faure
Gratuit, bar et restauration sur place

Croc'Histoires « En attendant Noël ! »

Mercredi 9 et samedi 19 décembre

10h30 .....Dès 3 ans
Médiathèque*

Lumières d'Hiver

Du 18 au 20 décembre



À l'occasion des fêtes de fin d'année, Limay s'illumine pour trois jours de festivités placés sous le signe du partage et de la convivialité.

Vendredi de 18h à 22h
Samedi de 15h à 22h
Dimanche de 14h à 21h
Parvis de l'hôtel de ville et parc de la Roseraie

Concert des ensembles du Conservatoire

Samedi 12 décembre

18h
Salle Maurice Quettier
Gratuit, sur réservation : ville-limay.fr

Spectacle de danse

Dimanche 13 décembre

« Comme à l'opéra » : présentation du travail des cours de danse du CRC.

16h
Salle Maurice Quettier
Gratuit, sur réservation : ville-limay.fr

Café lecture « Mardi tu lis »

Mardi 15 décembre

14h30
Médiathèque*

Ciné Mômes « Les 5 légendes »

Mercredi 16 décembre

15h .....Dès 7 ans
Espace culturel Christiane Faure
Gratuit, sur réservation : ville-limay.fr

Ciné Limay « Le Pôle Express »

Vendredi 18 décembre

20h .....À partir de 8 ans
Espace culturel Christiane Faure
Gratuit, sur réservation : ville-limay.fr

Croc'Histoires « Spécial Noël »

Mercredi 23 décembre



10h30 .....Dès 3 ans
Médiathèque*

Atelier : Préparez les fêtes créatives

Mercredi 23 décembre

Personnalisez des boules de Noël et réalisez un sapin à partir de vieux livres pliés. (Matériel fourni)

14h à 16h.....Dès 8 ans
Médiathèque*

Atelier « Carte Pop-up »

Mercredi 30 décembre

À l'occasion du Nouvel An, venez créer une carte Pop-up originale ! (Matériel fourni)

14h à 16h.....Dès 7 ans
Médiathèque*

la Villette
MINISTÈRE DE LA CULTURE
MICRO-FOLIE
LIMAY

Retrouvez toute la programmation de la Micro-Folie de Limay sur place, à la médiathèque, ou en ligne sur mediatheque.ville-limay.fr/au-programme

- Ateliers de loisirs créatifs au FabLab ;
- Découverte des collections d'œuvres d'art au Musée numérique ;
- Immersions 360° à l'espace de Réalité virtuelle.

18, 19 et 20 décembre 2026

parvis de l'Hôtel de Ville

Lumières d'hiver



sapin géant marché de noël spectacle de rue village des enfants danse son et lumière espace food trucks

Limay